WŁÓCZYKIJE na Bocianim Szlaku… **[1]**



16 kwietnia wzięliśmy udział w rajdzie pieszym o nazwie „Bocianim Szlakiem”. O 8.30 wyruszyliśmy sprzed ostrowskiego TESCO, by następnie udać się w stronę Koziego Borku, wiatraków, Nowych Kamienic, Sadowia i po niespełna dwóch godzinach wędrówki dotrzeć do Parczewa. Łącznie pokonaliśmy 11 kilometrów. Meta rajdu znajdowała się na terenie szkoły podstawowej usytuowanej w malowniczym parku. Organizatorzy zadbali o pyszny poczęstunek i liczne atrakcje: konkurs plastyczny, piosenki turystycznej, wiedzy o Gminie Sieroszewice i powiecie ostrowskim, zręcznościowy – przeciąganie liny, a przede wszystkim gry i zabawy na świeżym powietrzu. Jak co roku dzięki współpracy z Kołem Myśliwskim przeprowadzono konkurs gwary.

W kategorii szkół podstawowych III miejsce zajęła Wiktoria Mocek, w kategorii gimnazjów I miejsce - Magdalena Borowska, podobnie p. Kinga Jasińska za rozwiązanie krzyżówki myśliwskiej, natomiast II miejsce – p. Elżbieta Nowak. Rajd uznaliśmy za niezwykle udany głównie ze względu na pogodę. Od tygodnia padał deszcz, a w sobotni poranek zaświeciło słońce. Co ciekawe, po powrocie do Ostrowa, późnym popołudniem znów zaczęło padać! I jak tu nie mówić, że zawarliśmy pakt z meteorologami.

WŁÓCZYKIJE wraz z opiekunami: Elżbietą Nowak, Beatą Hadryan-Grzywną, Kingą Jasińską



- [2]

P 4160539



- [3]

P 4160540

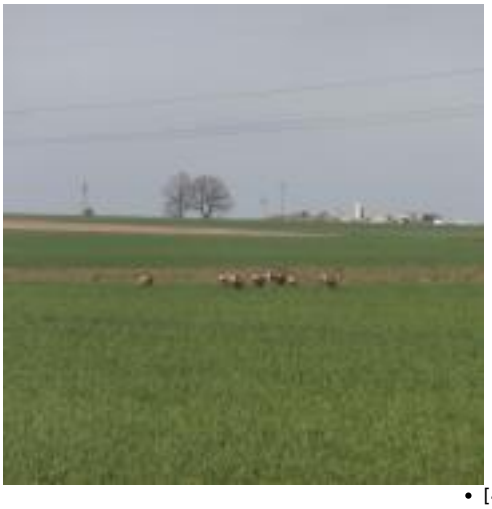

- [4]

P 4160542



- [5]

P 4160543



• [6]

P 4160546



• [7]

P 4160549



• [8]

P 4160550



- [9]

P 4160551

Source URL: https://bip.spociaz.noweskalmierzyce.pl/en/node/1100

Links:
[1] https://bip.spociaz.noweskalmierzyce.pl/en/node/1100
[2] https://bip.spociaz.noweskalmierzyce.pl/sites/zsociaz.noweskalmierzyce.pl/files/styles/media_gallery_large/public/P4160539.JPG?itok=k8VQIYbM
[3] https://bip.spociaz.noweskalmierzyce.pl/sites/zsociaz.noweskalmierzyce.pl/files/styles/media_gallery_large/public/P4160540.JPG?itok=jPCejyjB
[4] https://bip.spociaz.noweskalmierzyce.pl/sites/zsociaz.noweskalmierzyce.pl/files/styles/media_gallery_large/public/P4160542.JPG?itok=J7QJYvBg
[5] https://bip.spociaz.noweskalmierzyce.pl/sites/zsociaz.noweskalmierzyce.pl/files/styles/media_gallery_large/public/P4160543.JPG?itok=mrvafs0b
[6] https://bip.spociaz.noweskalmierzyce.pl/sites/zsociaz.noweskalmierzyce.pl/files/styles/media_gallery_large/public/P4160546.JPG?itok=SUc2noOd
[7] https://bip.spociaz.noweskalmierzyce.pl/sites/zsociaz.noweskalmierzyce.pl/files/styles/media_gallery_large/public/P4160549.JPG?itok=VGF9L0ge
[8] https://bip.spociaz.noweskalmierzyce.pl/sites/zsociaz.noweskalmierzyce.pl/files/styles/media_gallery_large/public/P4160550.JPG?itok=VERq_oVm
[9] https://bip.spociaz.noweskalmierzyce.pl/sites/zsociaz.noweskalmierzyce.pl/files/styles/media_gallery_large/public/P4160551.JPG?itok=9o31wq2T